

参展商手册



全球防疫物资采购交易会

www.fangyiwz-cm.net



2020年8月7-9日

中国·广东潭洲国际会展中心



前言

各参展企业：

衷心感谢贵单位参加“全球防疫物资采购交易会”。为把全球防疫物资采购交易会办成具有国际化的展览会，使各参展企业都获得圆满、周到的服务，确保全球防疫物资采购交易会在良好的秩序下进行筹展、开展和撤展，特制定本参展商手册，以供各参展企业、展会服务商和施工单位参照和遵守。请仔细通读本手册，以熟悉参展程序并提前做好有关参展准备工作。

为了能顺利布展、参展和撤展，请各参展企业、展会服务商和施工单位根据自身的实际需要，认真填写本手册中的有关表格，并按表格中的联络方法在规定的截止时间之前发邮件至 gzcml@163.com。

凡参加全球防疫物资采购交易会，应遵守本《参展商手册》中的所有规定，如有违反，请自觉接受本手册中规定的相关处理，并及时完善改进措施。

注：广州创迈展览策划有限公司保留对本手册内容的修改权力，如有更改我司另行通知。



大会主场承建商

东莞中创展览策划有限公司(报图/缴费/报电)

联系人：万小姐 18620227908

电话：020-85671909 邮箱: gzcml@163.com 657887241@qq.com

展馆推荐搭建商

1. 广州品超展览策划有限公司

联系人：管其玉 13822175046 刘文超 13042094090

2. 广州优创展览服务有限公司

联系人：胡斌 15292063528 2530421984@qq.com

3. 广州奇纵展览设计有限公司

联系人：黄钦胜 13560020752 020-32379887

4. 广州欧诺展览设计有限公司

联系人：张先生 手机：18022322608 QQ:276090143

张先生 手机：18138791900 QQ:84741152

5. 广州威驰展览装饰工程有限公司

联系人：张先生 18102835255 余先生 13533828638.

6. 广州欧曼展览服务有限公司

联系人：温吉峰 15918510249(微信同步) QQ:1079956421

大会翻译

外商圈顾问（深圳）有限公司

刘田田 13005499967 张琴 15944261537 陈苏 13265583913

物流运输

广州市定胜装卸服务有限公司

黄俊标经理 159 1451 8599



展会须知

展会名称

中文：全球防疫物资采购交易会

总承办单位：广州创迈展览策划有限公司

展览会地址：

展馆名称：佛山潭洲国际会展中心

展馆地址：广东省佛山市顺德区北滘镇工展路 1 号

展览日期及开放时间

展览日期：2020 年 8 月 7-9 日

展会开展日程表：

参展商	2020 年 8 月 7-9 日	9:00-17:00
观众	2020 年 8 月 7-8 日	9:30-17:00
	2020 年 8 月 9 日	9:30-16:00

筹展进场及撤展离场时间

办理相关证件：2020 年 8 月 5-6 日 9:00-17:00（现场主办，主场办公处）

或提前发邮件至 657887241@qq.com gzcml@163.com 申请后邮寄到贵司

空地（特装）	2020 年 8 月 5-6 日	9:00-19:00
标准展位	2020 年 8 月 6 日	9:00-20:00
撤展离场	2020 年 8 月 9 日	16:00-23:00

备注：

- 1.请标准展商于 7 月 25 日前上报资料，特装于 7 月 20 日前申报图纸
- 2.展览期间为确保贵公司物品安全，建议参展商在 9:00 前到达展馆，留意随身携带物品，贵重物品请在闭馆前自行带离展馆。
- 3.撤展车辆须在 2020 年 8 月 9 日下午 16:00 后方可进入展馆停车区域。
- 4.展览结束立即拆除标准展台，展商应及时去除展板上有用的宣传资料或海报。
- 5.布、撤展期间如超过布展时间仍需加班的，请于当天下午 15:00 前至主场承建商处办理加班缴费手续，加班费用由参展商/搭建商自理。如不及时缴纳费用而现场存在加班情况，加班费将从施工押金中扣除。
- 6.以上安排如有变动，组织单位现场办公室将另行通知。



标准展位参展商注意事项

标准展位结构安全：

1. 参展商不得自行变更标准展位结构，严禁在标准展位内装搭桁架不得随意拆除或移动展位的所有设施设备，更不能带出展馆。
2. 参展商不得在展位内的展板、铝合金支架、地板、天花板、墙壁、柱子及消防喷淋上加装钉子或其它任何装置，如有违反或损坏，照价赔偿。
3. 参展商不得在展板上涂画，但可使用单面胶粘贴（如透明胶、地毯胶等），参展商需在撤展时自行撤掉所有的贴画后方可离场。
4. 如果参展商订购两个或以上连续排列的标准展位，除非参展商提出书面要求，否则主办单位将安排拆除置于两展位间的展板。
5. 位于转角的展位，只有与其他展位相连的面设有展板，其他面则留空（但顶部仍留有楣板）。如需改动展位结构，请于8月1日前以书面形式通知主办单位免费改动。如现场更改、拆除或加置展板，将按展馆内公布价格收费。

标准展位用电安全：

1. 标准展位配备的插座不得用于照明灯具（如射灯、日光灯、小太阳等），或超过额定功率（500W）使用，若参展商未按用电安全规定使用的，将取消使用资格且不退回费用。
2. 标准展位参展商如需使用自带照明灯具、三相用电或500W以上的单相用电，必须租赁电箱，如有私自接电、乱接乱拉电的，展馆方及主场承建商将停止该展位用电，并按私接电器用电量的两倍收费标准处罚。大会电力供应设施只能由主场承建商安装。
3. 电器设备安装不符合国家有关规范标准或存在用电安全隐患的，主场承建商有权责令其立即整改，参展商如拒不整改，将采取断电措施，由此造成一切后果由参展商负责。如造成安全事故和经济损失将按有关规定追究参展商的责任。
4. 参展商擅自拆改展馆方搭建标准展位的配置灯具或线路，私自移动灯具和展位配电箱的，展馆方及主场承建商将强制恢复原状，因此产生的费用由参展商负责。造成展位灯具、线路和配电箱损坏、遗失及损坏展馆电器设备设施者，按同等价值两倍赔偿。由此对展馆方造成其他的经济损失，由损坏者负责赔偿。
5. 由于布线需要及用电安全考虑，展馆电力保障人员有权将电器开关箱放在标准展位适当的位置。



标准展位配置

每个标准展位（3mx3m） / （3mx4m） / （3mx5m）将按以下规格配置：

- 展台结构：由铝质支架、三面展板组成，地面铺设展览专用地毯。
- 楣板文字：参展商的中英文名称及展位号。
- 展具配置：咨询台 1 张、折椅 2 把、纸屑篓 1 个。
- 电器配置：射灯 2 支、3A/220V （500W）插座 1 个（限非照明用电使用）。

表格 A1	截止日期	电话：020-85671909
楣板名称登记表	2020 年 7 月 25 日	E-mail: gzcml@163.com 657887241@qq.com

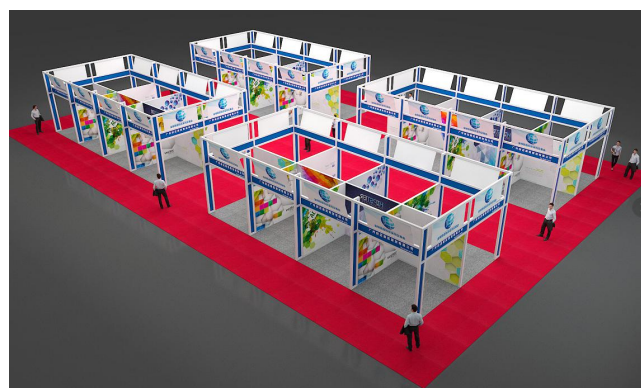
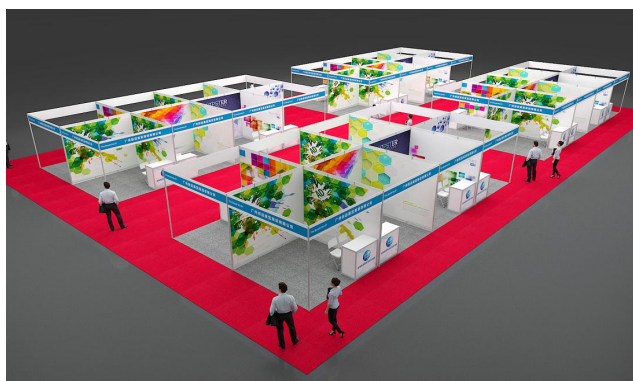

请在下列格子内填上参展商名称：

如贵公司所订的展位是转角位，则有两面围板并配以两面楣板；如有不同要求请特别备注。

中文：_____

英文：_____

展位号：_____ 参展商名称：_____（盖公章）

联系人：_____ 负责人手机：_____

传 真：_____ 电子邮箱：_____



表格 A2 (仅限标准展位租用)	截止日期	电话 020-85671909
广告刊登申请表 (视需填回)	2020 年 7 月 25 日	E-mail: gzcml@163.com 657887241@qq.com

广告刊登申请表

广告项目	规格	收费标准	申请打钩
封面	130×120	20000 元	
封一	148×210	10000 元	
封二	148×210	12000 元	
封底	148×210	20000 元	
彩页	148×210	5000 元	
参展证	全球防疫物资采购交易会参展商证	10000 元	
参观证	全球防疫物资采购交易会参观证	20000 元	
礼品袋	20000 个	50000 元	
户外广告	2.5×5	5000 元	
吊旗	1.5×6	5000 元	
门票广告	1 万张	10000 元	
总冠名		50 万	
赞助商 (联合冠名)		20 万	
研讨会/技术讲座	容纳 200 人	2000 元/场	
费用合计			

申请单位填写

展位号: _____ 参展商名称: _____ (盖公章)

联系人: _____ 负责人手机: _____

传 真: _____ 电子邮箱 : _____

如有需要填写后提交至 657887241@qq.com 18620227908 万小姐



表格 A3 (仅限标准展位租用)	截止日期	电话 020-85671909
展具租赁表 (视需填回)	2020 年 7 月 25 日	E-mail : gzcml@163.com 657887241@qq.com

备注:

1. 按照主场审核后出具的缴款通知单支付费用。已审核的订单修改需加收 30% 手续费。
2. 收到订单全额汇款后视为有效订单, 汇款后请将底单发邮件至 657887241@qq.com, 注明展会名称及展位号。未按要求付费可能会导致订单失效, 后果由展商自行负责。
3. 如填写申请单后, 并申请单审核通过, 超过时间未付款, 主场单位视为无效订单。

展位号: _____ 参展商名称: _____

联系人: _____ 负责人手机: _____

传 真: _____ 电子邮箱 : _____

租赁项目	单位	租赁单价	数量	金额
咨询台(1030Lx535Wx750Hmm)	张	150.00		
玻璃圆桌	张	100.00		
白色葫芦椅	张	50.00		
折椅(460Wx400Dx455SHmm)	张	20.00		
1 张玻璃圆桌+4 张葫芦椅	套	300.00		
1.2 米长条桌	张	120.00		
黑色矮玻璃饰柜(1000Lx535Wx1000Hmm)	个	280.00		
白色矮玻璃饰柜(1000Lx535Wx1000Hmm)	个	260.00		
高玻璃饰柜(1000Lx535Wx2480Hmm)	个	450.00		
中玻璃饰柜(500*500*2000)	个	300.00		
地柜(1030Lx535Wx750Hmm)	个	150.00		
高底展柜(1000*500*750/1000)	个	150.00		
平层板(1000Lx300Wmm)	件	50.00		
植物(散尾葵)	盆	50.00		
网片(连 4 个挂钩)(1000Wx1500Hmm)	件	50.00		
饮水机(含 3 桶水,现场付押金 300 元/台)	台	200.00		
装拆楣板: 2950mm(W) x210mm(H)	副	80.00		
只拆不装楣板: 2950mm(W) x210mm(H)	副	50.00		
拆展板: 1000mm(W) x2500mm(H)	块	30.00		
装展板: 1000mm(W) x2500mm(H)	块	60.00		
40 瓦日光灯	支	50.00		
70 瓦 LED 射灯	支	100.00		
500 瓦 220 伏单相插座(限标摊租用)	个	200.00		
42' 等离子电视	台	700.00		
50' 等离子电视	台	1000.00		
阻燃地毯	m²	20.00		
合计金额	人民币 万 仟 佰 拾元整			¥ :
账号	收款单位: 东莞中创展览策划有限公司			以上款项必须以公 对公帐户汇入, 否 则无法提供发票。
	账 号: 44273101040011187			
	开户银行: 中国农业银行东莞新华支行			



			
黑色矮玻璃饰柜 (1000Lx535Wx1000Hmm) 280 元/展期	高玻璃饰柜 (1000Lx535Wx2480Hmm) 450 元/展期	铝料桌椅 200 元/套/展期	葫芦桌椅 300 元/套/展期
			
沙发茶几套 1200 元/套/展期	平层板(1000Lx300Wmm) 50 元/展期	长条桌 1200Lx400Wx1000Hmm 120 元/张/展期	中玻璃饰柜 (500*500*2000) 300 元/展期
			
咨询台 1000Lx535Wx750/1000Hmm 150 元/个/展期	白色矮玻璃饰柜 1000Lx535Wx1000Hmm 260 元/个/展期	地柜 1030Lx535Wx750Hmm 150 元/个/展期	黑/白折椅 20 元/张/展期
			<p>超过限期申请将加收 30%附加费， 现场申请则加收 50%附加费。</p>
70 瓦 LED 射灯 100 元/盏/展期	散尾葵 50 元/盆/展期	20 伏单相插座 (限用 500 瓦) 200 元 /个/展期	



表格 A4	截止日期	电话 020-85671909
用电申请表	2020 年 7 月 20 日	E-mail : gzcml@163.com 657887241@qq.com

务必将此表 2020 年 7 月 20 日前用邮件的形式发至大会承建商

项目 (电箱规格)	7 月 20 日前申请价格	7 月 20 日后申请价格	数量	金额
布展期间	临时用电 (16A/220V)	400	500	
开展期 8 小时 用电	16A/220V ($\leq 3.5\text{KW}$)	1500	1800	
	16A/380V ($\leq 8\text{KW}$)	2000	2300	
	32A/380V ($\leq 16\text{KW}$)	2800	3200	
	63A/380V ($\leq 30\text{KW}$)	4000	4500	
	125A/380V	6400	6900	
网线	ADSL (10M) 租赁	1600	1800	

供气项目及价格

编号	压力 (KPa)	管外径 (mm)	压缩空气流量			服务价格 (元)		
			流量 (pa)	流量 (m^3/min)	流量 (l/min)			
1	800	8	2P 以下	0.062	62.174	2000		
2	800	12	3P	0.173	172.706	2400		
3	800	16	5P	0.249	248.697	2800		

电箱租赁	32A 以下电箱租赁	300	350		
	32 以上电箱租赁	500	550		
施工证 (布展及撤展期使用)		20 元/张			
布展车证、撤展车证 (车证单次使用)		20 元/张			
管理费	推荐搭建商 20 元/ m^2	非推荐搭建商 30 元/ m^2			
押金	推荐搭建商 5000 元/	非推荐搭建商 10000 元/展			
灭火器		30 元/个			
特装展台需购买保险		500 元/展台			

开户名	东莞中创展览策划有限公司
账号	4427-3101-0400-11187
开户银行	中国农业银行东莞新华支行

将表格电子版发送至邮箱: gzcml@163.com 657887241@qq.com 万小姐 18620227908

申请单位 (盖章)		展位号	
联系人		申请日期	



特装展位（特装）布展须知

于7月20日前提提交报图资料

- 全球防疫物资采购交易会特装展位搭建高度统一4.5米；不允许搭建双层结构；
- 不准使用金卤灯照明，必须使用阻燃地毯；
- 布展及撤展进馆人员必须佩戴安全帽；
- 为确保消防安全，有纱幔布帘等易燃物品的展位，必须配备6公斤手提式干粉灭火器，36平方/个；禁止任何形式的全封顶搭建，在展位顶部装饰纱幔布帘等易燃物的，需配置悬挂式灭火器，20平方/个；所有纱幔等易燃物必需喷涂阻燃剂，软装较多的展位应适当增加配备数量。
- 展品、参展人员的保险由参展单位负责。施工安全责任险由搭建商购买，主办单位对涉及参展单位、参观者及个人物品等风险概不承担经济或法律责任。
- 特装展台设计立体彩色效果图、平面图、尺寸图，必须于7月20日前发邮箱至657887241@qq.com gzcml@163.com 等邮箱方便主场审核。
- 对于未能通过审核的施工单位，将不予办理进场施工手续。



特装施工管理规定

- 1、各参展商应指定本展位的消防安全责任人；该负责人应由企业现场主管领导担任，负责协助展会做好消防安全工作。
- 2、各参展商应认真贯彻落实《消防法》有关防火管理规定，提高防火意识，加强检查、管理，消除事故隐患。
- 3、展区内全面禁烟，凡在摊位、走廊、通道、楼（电）梯、卫生间等场所吸烟者，视情节从重处理。
- 4、保持消防通道畅通：
 - 严禁将展品悬挂在消防、配电、空调设施或天花上，违者，展馆有权要求违规者无条件立即整改；造成设施损坏或引致严重后果的，除照价赔偿外，还将追究相关法律责任。
 - 严禁在摊位外摆放展品，更不得堵塞通道、疏散出入口、电梯门、电箱以及通向消防设施的过道及遮挡监控镜头；违者，展馆有权要求参展企业将物品移开，由此而引起的一切风险和费用，由该企业承担。
 - 消防栓正面 1 米和灭火器周边 1.5 米范围内不能摆放任何物。
 - 不得摆放任何物品；严禁围拦、占用消防栓位置；严禁损坏和挪用消防器材。
- 5、搭建物必须建在划定的范围内，其垂直投影不得超出划线范围。展台结构跨度不得超过 6 米。超过的必须加落地底座支撑或申请结构吊点。
- 6、所有装修和装饰材料均采用不燃或难燃材料。不得使用未经阻燃处理的草藤、纸、树皮、泡沫、芦苇、竹子、可燃塑料板、可燃地毯和木板等物品作装修和装饰用料。展位背板外露部分必须作美化装饰处理，维护展厅整体美观。
- 7、装修使用木质材料的应按平方米 0.5 公斤防火漆进行阻燃处理；用布质材料装饰的，布与布之间需留有 20 公分间隔，并按每 5m^2 /公斤喷涂阻燃剂（尼龙布、网孔布按 8m^2 /公斤）。
- 8、安装在两米以下且单件玻璃面积超过 3m^2 ，或者在两米以上位置安装的不论面积大小，一律要使用钢化玻璃；
- 9、特装展位自装的用电设备，必须安装漏电保护开关及空气断路器，自带电箱必须与所申请用电量相匹配。

电箱固定标准：

- A. 具备挂墙条件时一定要挂上墙，高度统一离地面 30 公分，线路整齐接入电箱；
 - B. 不具备挂墙条件时，必须制作规格为 $30\text{cm} \times 30\text{cm} \times 20\text{cm}$ 的木箱承垫，整齐紧贴展位结构；
 - C. 电缆长度必须适当，接入电箱处不得出现 2 圈以上的盘绕情况。
- 10、电路设计单相回路不得超过 2000W，若超过 2000W 应采用三相电源设计，平衡分配用电负荷。
 - 11、展位内所用的电源线应该采用交流电压 450V/750V 等级的 (ZR、ZA、ZB、ZC、ZD、或其它阻燃型号)-RVV 阻燃型铜芯聚氯乙烯绝缘护套圆形软线、(ZR、ZA、ZB、ZC、ZD、或其它阻燃型号)-RVVB 阻燃型铜芯聚氯乙烯绝缘护套平形软线、(ZR、ZA、ZB、ZC、ZD、或其它阻燃型号)-BVVB 阻燃型铜芯聚氯乙烯绝缘护套平形电线和采用交流电压 6KV 等级的 (ZR、ZA、ZB、ZC、ZD、或其它阻燃型号)-VV 阻燃铜芯聚氯乙烯绝缘护套电力电缆。不得使用花线、双绞线和铝芯线、音频线等一切非标线材。电源线通过展馆内通道地面的电缆线，必须穿护套管（金属管或难燃塑料管）保护，并设置明显的警示



标志。

12、各电气回路应设有专用的保护接地，展位灯具及用电设备有可能接触漏电的金属保护管和金属构件，必须做有效的跨接，并设有安全接地。

13、禁止在展馆内、展位上使用金卤灯，星星灯、彩灯、霓虹灯、小太阳灯（碘钨灯）及 500W 以上大功率灯具。（除作舞台演出用途的舞台灯光可使用超过 500W 功率外）

14、特装展位的筒灯、石英灯、日光灯等灯具镇流器，应有中华人民共和国国家强制产品 3C 认证。展位内的广告灯箱，必须做好对流散热孔对流散热，分体式镇流器不得安装在广告灯箱内，必须安装在灯箱外并做好隔热处理。

15、为保障消防安全，各参展企业使用的展品包装箱，包装填充物等杂物，必须及时清理出馆或放于指定区域，严禁将其存放在通道、摊位内、柜顶、板壁的背面或其它隐蔽的地方。

16、认真做好闭馆前的清场工作，确保闭馆期间安全，清除易燃杂物、火种及其它火灾隐患，关闭展位电源。

违规行为处理规定

1、私自接驳电源，基于安全施工生产理由将扣除押金 1000 元/次，若损坏电箱或插座的，按电箱或插座原价的 1.5 倍赔偿。

2、根据消防管理条例规定，搭建商必须按 50 平方米/2 个的标准自行配备 2KgABC 型干粉灭火器，如违反上述规定，展馆主场承建商要求搭建商立即整改，并按 1000 元/次罚款

3、严禁损坏和挪用消防器材，如发现上述行为，展馆主场承建商将按 3000 元/次收取管理费用，并对损坏器材按原价 1.5 倍收取费用。

4、所有地毯粘贴的地毯胶必须经过展馆主场承建商的验收方可办理退押金手续，如果不验收则由展馆主场承建商统一清洁，费用按照 500 元/米。

5、进入展馆所有人员必须佩戴安全帽，进行高空作业的人员必须系好安全带。如第一次发现上述违规人员展馆主场承建商将开具《安全隐患整改通知单》作为警告，如有两次警告未整改的施工人員，展馆主场承建商将没收其证件并赶离展馆，按照 500 元/次罚款

6、展厅内严禁吸烟，展馆严格管理并检查监督；对特装展位施工期间发现抽烟或施工范围内有烟头的，都将严肃处理。展馆方按照 300 元/次收取管理费用，并没收当事人的施工证件。

7、施工现场不可使用木梯。一旦发现展馆主场承建商将没收木梯并按 1000 元/次罚款。

8、展馆内施工禁止使用电锯，电焊机，风焊机等噪音大、火灾隐患严重的施工工具，现场发现使用将采取暂时没收，同时收取 1000 元/台罚款。

9、展馆内全部有线、无线网络需求必须向展馆主场承建商申报，禁止私自建立有线和无线网络，一经发现，罚款 3000 元/次。

10、特装展位拆卸后禁止在馆内对构件现场破碎，一经发现，罚款 2000 元/次。

11、因自身原因造成展出期间展台断电第一次罚款 1000 元，同一展台第二次 2000 元，现场值班人员 5 分钟之内未到达展位罚款 500 元。



以下违规行为根据情况处罚

- 1、展台发生倒塌、人员伤亡、火灾等一切安全责任事故（视事故严重程度）；
- 2、公司员工或展台工人出现打架斗殴等恶劣影响行为；
- 3、仿制主办、主场、场馆各种工作证、施工证和车证等；
- 4、未按报图施工或使用违规材料、危险施工，不服从现场管理，无视整改要求继续施工；
- 5、专业工种无证操作（如电工等）；
- 6、未按撤展规定，提前拆除主体或在展位内还有展商、观众等人时开始拆展；
- 7、展位地毯下布线未加装隔热防护垫及保护措施；
- 8、未按要求配备足够数量并且合格的灭火器；易燃物、木结构未做防火处理；
- 9、撤展完毕未签场地验收单；

将会受到展馆主场承建商的相关处罚，除以上规定外，现场突发违规事件将根据实际情况酌情处理



特装展台报图图例

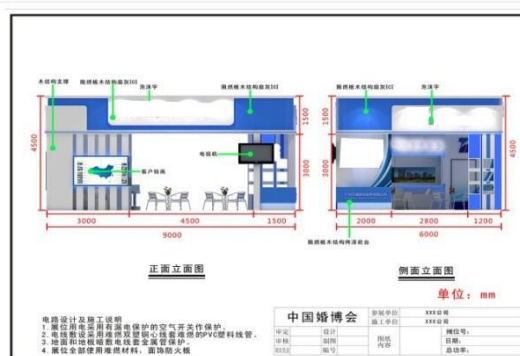
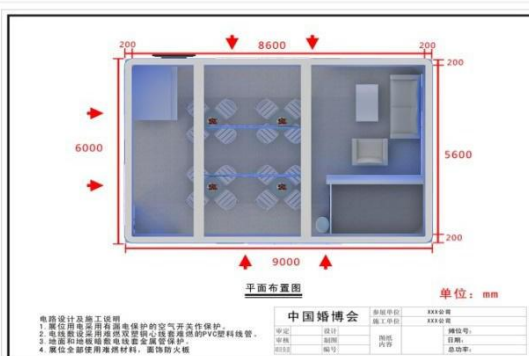
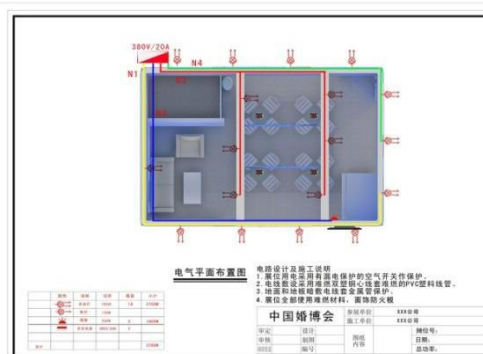
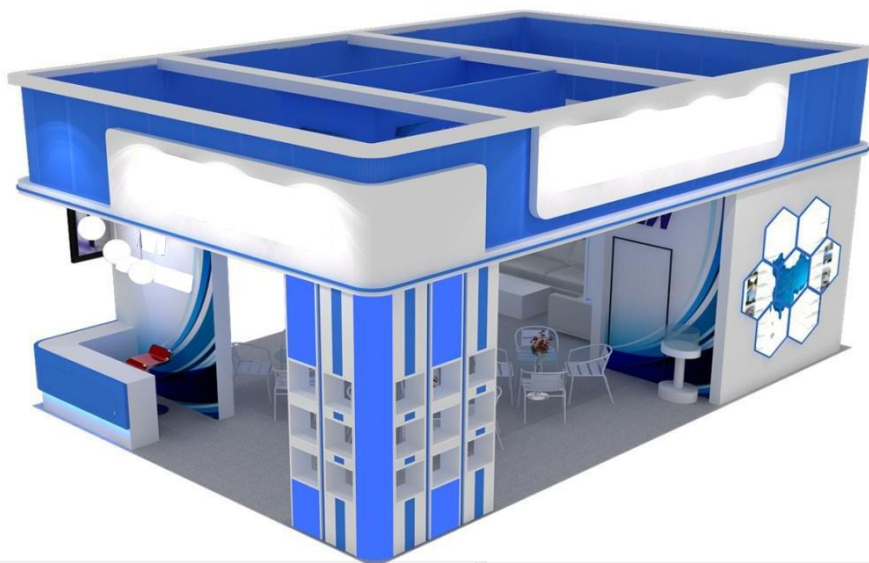



表格 A5 特殊装修安全责任书于 7 月 20 日前提交

特殊装修安全责任保证书

展会名称：_____

展会日期： 年 月 日 -- 年 月 日

我单位是负责本场展会展位号为：_____

的特装布展施工承建商，已经收阅《特装管理说明》。我单位承诺，在展台装修过程中，严格按照国家有关装修工程强制性技术规范标准和广东潭洲国际会展中心《消防安全管理规定》《用电安全管理规定》《施工安全管理规定》的要求进行设计和按审批同意的图纸施工。如在布撤展过程中，违反广东潭洲国际会展中心各项管理规定，我单位愿接受主办方及场馆方相关条款处理。对在布展、开展、撤展期间，因特装展位质量等问题而导致安全事故，我单位将承担由此引起的一切经济责任和法律责任。

施工单位名称：_____

施工单位盖章：_____

负责人：_____

联系电话：_____

日期：_____



表格 A6 于 7 月 20 日前提交

特装展台搭建委托书

兹有参展单位：_____，展位号：_____，搭建面积：_____平方米，现委托：_____为我公司展台搭建商，现场安全责任人：_____ 联系电话：_____，身份证号码：_____

并且证明：

该搭建商为我司委托的唯一指定本届展台搭建公司，且具有相关搭建资格；

该搭建商已与我司签订相关搭建合同，负责我司展台的各项施工安全，并确保该展台在展会期间的正常使用、布撤展期间的物料清理；

我司已明确展会施工管理相关细则，并将相关规定通知我司委托的搭建商；

我司将会配合组委会施工办对展台安全进行监督，如违反组委会施工管理办公室相关规定，展馆主场承建商有权对责任方进行处罚；责任方并须承担因此而造成的相关经济与法律责任。

参展单位：（盖章）

施工单位：（盖章）

代表授权签字：

代表授权签字：

年 月 日

年 月 日



撤展流程及管理规定

展览结束后，各参展商**搭建商**应按撤展的统一安排有序撤展。并规定的时间内将所属特装展台自行拆撤出展馆妥善处理，不得遗弃在展馆周边。

(1) 撤展流程

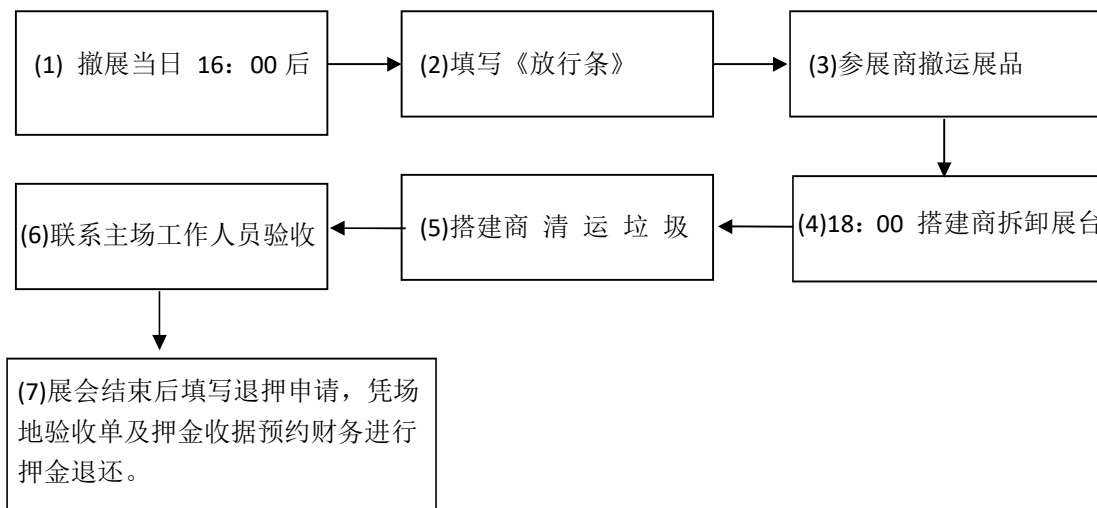

(2) 撤展管理规定

(一) 展会未结束前，参展单位不得收拾展品，以免影响展会的正常工作。如擅自提前离开，主办单位保留对该展位处理的权利。

(二) 展位搭建商的拆撤工作在 18:00 后开始，主体放倒必须在 19:00 以后并且本展台展商、观众全部离场后方可进行。需 23:00 前完成清场，否则将收取加班费用。

(三) 展览大厅的所有纸箱、板条箱不能摆放于通道，以便通道的地毯被移走。

(四) 展品运出展馆，凭主办单位发放的《放行条》放行。

(五) 撤展时，参展单位，搭建商不得随意拆除、移位大会安装的所有用电设备，对擅自将非自有展具、电器及通讯等各类设备、设施带走的，按原价 10 倍赔偿，情节严重者，交保卫部门处理。

(六) 不得将撤展时产生的展台物料垃圾丢弃在展馆范围内及展馆周边道路，否则，一经发现将扣除施工押金。

(七) 撤展时必须注意施工安全，严禁野蛮施工，不得直接将展位主体构架拉倒，如有发现将扣除特装施工安全押金。

(八) 撤展结束，施工单位将展台的垃圾清运出展馆，并由主场承建商现场管理人员确认填写《场地验收单》，凭此单方可办理退还押金手续，未清理垃圾的展台将不予退还施工押金。



表格 A7 于 7 月 20 日前提交

潭洲国际会展中心布撤展须知

请各位搭建商/参展商仔细阅读本条例，此次阅读需要
花费您大约 20 分钟。

展会名称：_____ 展位号：_____

- 1、进馆施工人员必须佩带证件，禁止无证入场，车辆需要车证，电工必须随身携带电工证备查，无电工证的不得做电工作业。
- 2、灯箱必须留有散热孔；灯管安装位必须结缘，并离装饰物 30 厘米距离；展位封顶面积不得超过本展位总面积的 1/3。
- 3、用布质材料装饰和封顶的，布与布之间需留 0.2 米间隔，并按 5 平方米/公斤量喷涂阻燃剂或者直接用难燃材料，现场会在（馆外）进行燃烧检查。
- 4、安装 2 米以下单件面积超过 3 平方；或者安装 2 米以上的玻璃无论面积大小都必须是钢化玻璃。
- 5、现场施工搭建必须与图纸一致；布撤展期间施工现场不得使用任何音响设备。
- 6、布展材料的燃烧性能等级不低于 GB8624-2012 标准的 B1 级（难燃级），并能提供相关证明。
- 7、禁止在展馆的墙身及柱子粘贴或悬挂任何物体，展馆内的任何设施、设备和结构不得损坏、擅自倚靠、借力使用。
- 8、不得私自接驳电源；严禁损坏和挪用消防器材。
- 9、特装展位的搭建单层限高为 4 米，双层限高 6 米。如展位搭建超高，展馆方有权停止特装承建商搭建施工，并开出整改通知单，一切责任和后果自负。
- 10、禁止将展品悬挂在消防、配电、空调设施或天花上，禁止使用消防用水。
- 11、严禁在摊位外摆放任何物品，严禁堵塞通道、疏散出入口、电箱以及通向消防设施的过道及遮挡监控镜头，不得阻挡或压盖展馆电井口，井口上方的地毯必须切割开，木地板也要切割开。
- 12、严禁围拦、占用消防栓位置，消防栓正面 1 米和灭火器周边 1.5 米范围不能摆放任何物品。
- 13、根据消防管理条例规定，参展商必须按 50 平方米/2 个的标准



自行配备 2kgABC 型干粉灭火器。

14、未经展馆方允许不得擅自将展馆设施如灭火器、防毒面具、铝材、工具等携带出馆。

15、油漆工作于通风处进行并使用无毒油漆，所有的施工不得在现场大面积喷涂、刷漆和刷灰，现场小范围刷漆地面覆盖衬以干纸或塑料膜如出现地面污染，必须自行在撤展时清理干净复原；任何人不得把涂料、油漆等倒入洗手间。

16、进入展馆所有人员必须佩戴安全帽，进行高空作业的人员必须系好安全带；必须采用符合安全要求的合格登高工具；传递工具或物件时严禁用抛掷的方式传递，应采用传递方式或装袋或绳子吊等方式。

17、展厅内严禁吸烟；施工现场不可使用木梯。

18、所有特装垃圾必须在规定时间内清理出展馆范围，禁止在展馆过道或展馆区域范围清拆特装垃圾。

19、施工禁止使用电锯，电焊机，风焊机等噪音大、火灾隐患严重的施工工具。

20、在撤展期间禁止野蛮拆卸推倒墙体。

21、严禁在展馆内进行租赁和销售等一切经营性质的行为。

22、展馆内全部有线、无线网络需求必须向展馆方申报，禁止私自建立有线和无线网络。（手机热点发射、无线网卡除外）

23、展馆内不得擅自悬挂任何物品，经许可批准的每个普通悬挂点承重不得大于 100 公斤，每个特殊悬挂点承重不得大于 2 吨。悬挂工作必须由展馆专职人员实施。吊点不得用于固定与地面连接的结构。

24、不得在展馆使用明火和易燃气体；爆炸物、石油和易燃、有毒、腐蚀性物质不允许在展馆内使用；放射性物质不允许带入展馆。

25、展馆内严禁外带绿植以及盒饭。

_____ (搭建单位) _____ (负责人于 ____ 年 ____ 月

____ 日已经阅读本文件，同意按照以上要求进馆施工，如因违反上述条例造成的后果由本公司自行负责。



表格 A8 展会施工证信息收集表（请于 8 月 1 日前上交）

展会证件信息收集（请 7 月 30 日前提交）

公司名称（展商）：_____有限公司

证件领取时间：2020 年 8 月 5-6 日（或提前邮寄到贵司，邮费自理）

姓名	身份证号	手机号码

布展车辆：数量（ ）个

撤展车辆：数量（ ）个



表格 A9 押金退还申请表（务必按要求认真填写签字盖章!!!）

请于展会结束后将此表提交给主场承建商，撤展 30 日后开始陆续退还押金。

请填写以下退押申请单，并把场地验收单粘贴在粘贴处。

电话： 万小姐 18620227908

接收邮箱：gzcml@163.com 657887241@qq.com

现我司申请退还“全球防疫物资采购交易会”施工押金，相关信息如下：

展 位 号：_____ 参展单位：_____

联 系 人：_____ 联系电话：_____

金 额：_____

退还押金账户资料（与缴款账户一致）：

单位名称：_____

（盖章有效）

账 号：_____

开户银行：_____

请于展会撤展结束 20 日后提交



全球防疫物资采购交易会



有表格须在规定日期前交回相关单位，以确保能得到及时的服务。逾期递交表格因此而产生的附加费用均由参展商及搭建商自行负责。

将以下报图资料电子版发送至邮箱：gzcml@163.com 657887241@qq.com

万小姐 18620227908

展位类型	申请表	申请表格	申请截止日期	申请表交至	备注	页码
特装展位	A4	用电申请表	2020年7月20日	主场承建商	选择提交	P10
	A5	特殊装修 安全责任保证书	2020年7月20日	主场承建商	必须提交	P16
	A6	特装展台 搭建委托书	2020年7月20日	主场承建商	必须提交	P17
	A7	潭洲国际会展中心布 撤展须知	2020年7月20日	主场承建商	必须提交	P19-20
	A8	展会证件 信息收集表	2020年7月30日	主场承建商	必须提交	P21
	A9	押金退还申请表	2020年8月30日	主场承建商	必须提交	P22
	电工证复印件		2020年7月20日	主场承建商	必须提交	
	施工单位营业执照复印件		2020年7月20日	主场承建商	必须提交	
	展位施工安全责任险		2020年7月20日	主场承建商	必须购买	
	设计图纸（彩色效果图、材 料说明图、平面尺寸图、立 面尺寸图、电器分布图、配 电系统图各1张）		2020年7月20日	主场承建商	必须提交	
	电箱固定图 （在平面图上标记）		2020年7月20日	主场承建商	必须提交	

标展展位相关表格

标展门楣、展具租赁表格发送至邮箱：gzcml@163.com 万小姐 18620227908

展位类型	申请表	申请表格	申请截止日期	申请表交至	页码	备注
标准展位	A1	楣板名称登记表	2020年7月25日	主场承建商	P6	必须提交
	A3	展具租赁表	2020年7月25日	主场承建商	P8	需要时提交
	A2	广告刊登	2020年7月25日	主办	P7	需要时提交



延时加班收费

加班 收费 标准	加班时间段	收费标准
	布展 8 月 5-6 日 (19:00-24:00)	10 元/m ² /小时 加班收费最低按 36 m ² 起申请, 展台面积超过 36 m ² 按实际面积收取。
	布展 8 月 5-6 日 (24:00 以后)	30 元/m ² /小时 加班收费最低按 100 m ² 起申请, 展台面积超过 100 m ² 按实际面积收取。
	8 月 9 日 撤展 (23:00-24:00)	10 元/m ² /小时 加班收费最低按 36 m ² 起申请, 展台面积超过 36 m ² 按实际面积收取。
	撤展 (24:00-凌晨 2:00)	30 元/m ² /小时 加班收费最低按 100 m ² 起申请, 展台面积超过 100 m ² 按实际面积收取
依照有关劳动保护法规, 展馆原则上不接受加班申请, 确有需要加班的须于当天 15:00 前提出延时加班申请, 并办理相关手续。如不申请确实存在加班的, 加班费从押金扣除。		

加班申请单

展位号:	展台面积:
展商名称:	
加班申请时间段:	
总费用合计:	



酒店商旅

● 瞻云酒店

酒店地址:佛山市南海区海八东路 2 号

咨询电话: 杨小姐 13630178427

入住日期	退房日期	房型	原价	优惠房价	备注
2020-8-7	2020-8-9	高级双床房	¥988	¥588	双早
2020-8-7	2020-8-9	高级大床房	¥988	¥528	单早
2020-8-7	2020-8-9	豪华江景房	¥988	¥718	单早
2020-8-7	2020-8-9	豪华套房	¥988	¥918	单早

● 希尔顿酒店

佛山市禅城区岭南大道北 127 号 佛山希尔顿酒店 528000

咨询电话: 谭家辉 Louis 13927278333

● 凯里亚德酒店 (4 星标准, 距离展馆 6 公里, 12 分钟车程, 如需接送费用另计。)

酒店地址:佛山市顺德区乐从镇大罗牌坊公交站旁

咨询电话: 王小姐 18988545639

入住日期	退房日期	房型	原价	优惠房价	备注
2020-8-7	2020-8-9	景观大床房	526	318	双早
2020-8-7	2020-8-9	景观双床房	588	358	双早
2020-8-7	2020-8-9	KK 双床房	566	338	双早
2020-8-7	2020-8-9	景观套房	628	408	双早

● 北涪亚朵酒店

地址: 佛山市顺德区北滘镇人昌路 5 号天玑国际大厦 1 楼北涪亚朵酒店

咨询电话: 练家业经理 13927275211



房型	8月展会价格
高级大床房	404/间（含早）
高级双床房	430/间（含早）
几木大床房	457/间（含早）
几木双床房	492/间（含早）
行政大床房	554/间（含早）

● 维纳斯皇家酒店

地址：禅城区汾江南路38号

店咨询电话：陈先生 18138318938

豪华房	268元
行政房	278元
温馨房	298元
愉梦房	358元
至尊大床房	488元
至尊套房	666元
以上每个房间每天均含两份早餐	

● 北滘君豪逸园酒店

联系人 联系电话

李晓云经理 18038717660

地址：佛山市顺德区北滘镇人昌路北（美的新都荟B座）君豪逸园酒店

双床房	318/间（含早）
大床房	318/间（含早）